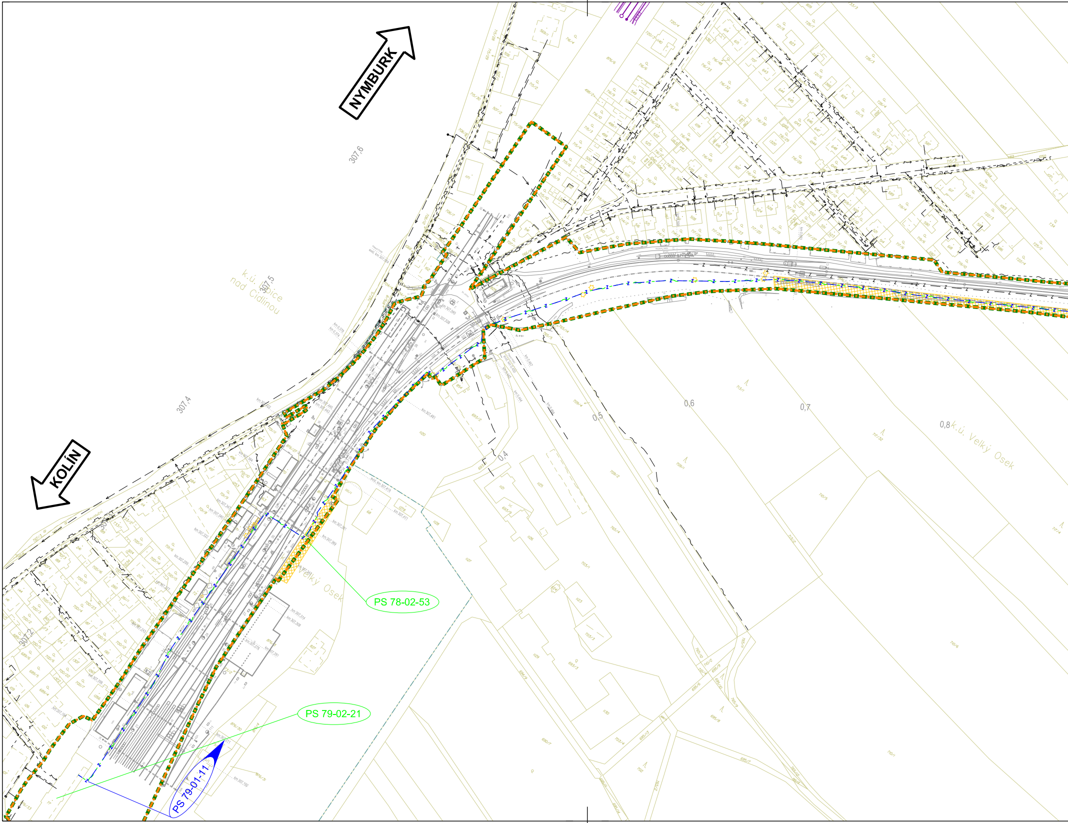
NYMBURK
KOLÍN
307,6
307,5
307,4
307,2
k.ú. Libice nad Cidlinou
Velký Osek
k.ú. Velký Osek
0,4
0,5
0,6
0,7
0,8
PS 78-02-53
PS 79-02-21
PS 79-01-11

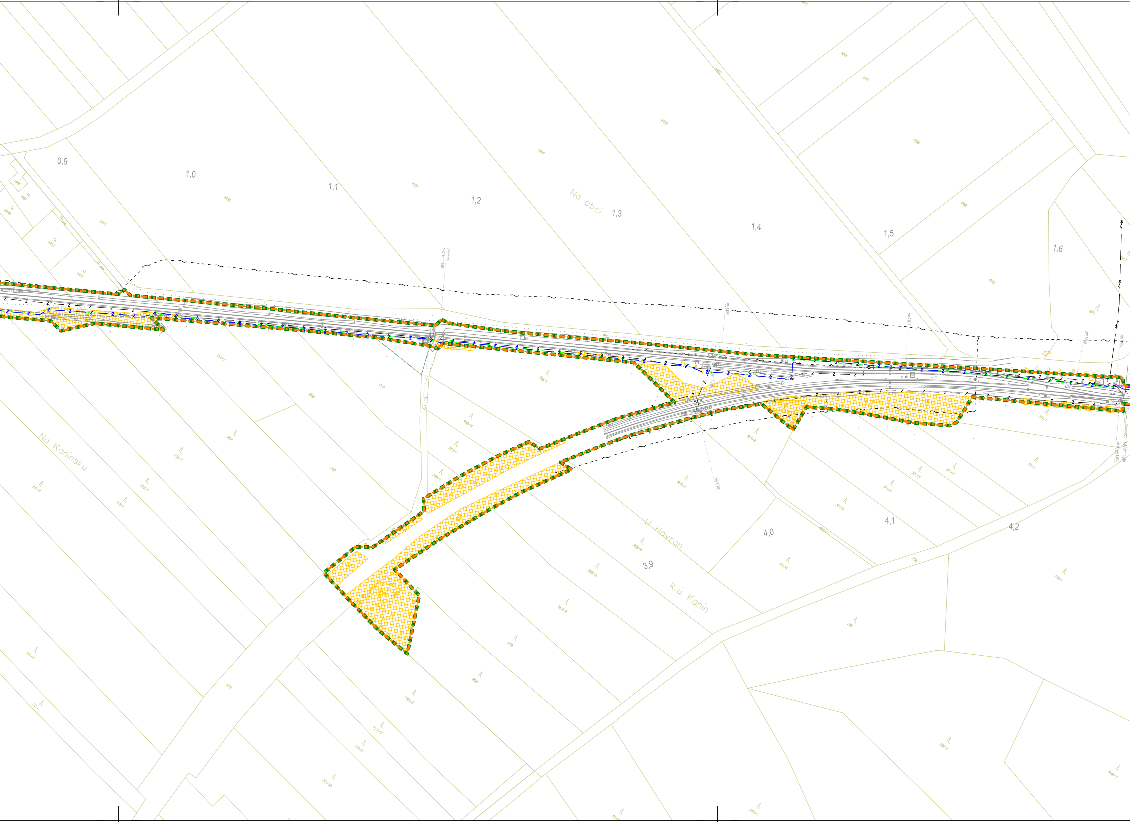
0,9
1,0
1,1
1,2
Na obci
1,3
1,4
1,5
1,6
Na Kanínsku
366/2
km 3,965
U Havran
368/4
3,9
368/2
k.ú. Kanín
369/2
4,0
4,1
4,2

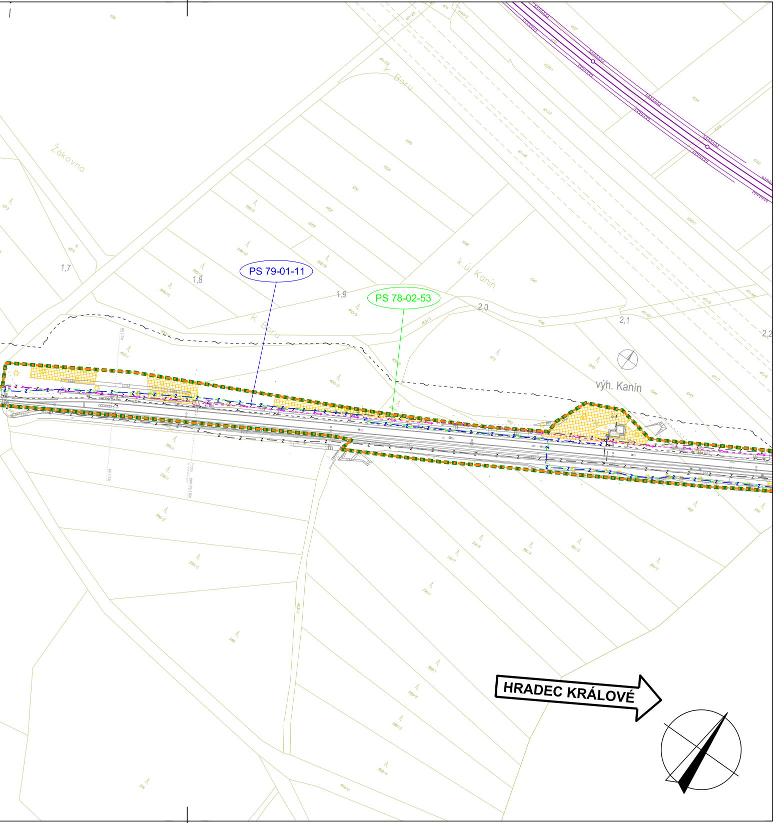
Žákovna
K Boru
K Boru
k.ú. Kanín
výh. Kanín
PS 79-01-11
PS 78-02-53
1,7
1,8
1,9
2,0
2,1
2,2
HRADEC KRÁLOVÉ

LEGENDA:

━━━━	nový železniční svršek a spodek
╍╍╍╍	směrová a výšková úprava koleje
─·─·─	vyjmutí a zpětné vložení kolejových polí
━━ ╍╍	provizorní stav koleje
━━━━	rušené koleje / demolice
━━━━	mostní konstrukce
━━━━	sousední stavby nebo stavby jiného investora
─ → ─	trativody
─)→ ─	příčné a podélné svody
─)→→ ─	trativod nad svodem
─ → ─	nová poloha vodovod
─) ─	nová poloha kanalizace, meliorace
─ Z ─ Z ─	nová poloha zabezpečovacích kabelů - podzemní
‐ ‐ ~ ‐ ‐	nová poloha sdělovacích kabelů - podzemní
‐ ‐ ↝ ‐ ‐	nová poloha vn kabelů - podzemní
─ ↝ ─	nová poloha vn kabelů - nadzemní
‐ ‐ ↝ ‐ ‐	nová poloha nn kabelů - podzemní
─ ↝ ─	nová poloha nn kabelů - nadzemní
‐ ‐ ‐ ‐	nová poloha EOV kabelů
‐ ‐ ⊓ ‐ ‐	nová poloha plynovod
‐ ‐ ⊓ ‐ ‐	nová poloha NTL plynovod
‐ ‐ ⊓ ‐ ‐	nová poloha STL plynovod
‐ ‐ ⊓ ‐ ‐	nová poloha VTL plynovod
▭	kabelové přechody
╍·╍·╍	protihlukové stěny
╍╍╍╍	opatření pro ochranu ptactva
○ □ ● ■	trakční stožáry
─·─·─	obvod dráhy (navrhovaný)
■ ■ ■ ■	obvod stavby (trvalý zábor)
׀׀׀׀׀׀׀	obvod staveniště (dočasný zábor)
■ · ■ · ■	věcné břemeno
⬅ km 29,700	přístupy na staveniště
━━━━	příjezdové komunikace (zpevněný povrch)
■ ■ ■ ■	provizorní příjezdové komunikace

LEGENDA STÁVAJÍCÍCH SÍTÍ:

vodovod
kanalizace
zabezpečovací kabel - podzemní
zabezpečovací kabel - nadzemní
sdělovací kabel - podzemní
sdělovací kabel - nadzemní
slaboproudý kabel NN - podzemní
slaboproudý kabel NN - nadzemní
silnoproudý kabel VN - podzemní
silnoproudý kabel VN - nadzemní
silnoproudý kabel VN - podzemní
silnoproudý kabel VN - nadzemní
ohřev výhybek
plynovod
NTL plynovod
STL plynovod
VTL plynovod
parovod - podzemní
parovod - nadzemní
teplovod - podzemní
telovod - nadzemní

LEGENDA STÁVAJÍCÍ SITUACE:

stávající koleje
stávající (stav) situace
hranice drážního pozemku
katastrální mapa

LEGENDA PLOCH:

komunikace zpevněná
komunikace nezpevněná
demolice
pozemní objekty
nástupiště, přejezdy
chodníky
náspy / zářezy
odřezy
ozelenění
kolejové lože
kamenná rovnanina

odstranění vozovek
kácení
rekultivace
vegetační úpravy
individuální protihluk. opatření
zařízení staveniště (ZS)

160	rychlost Vk
160	rychlost V150
160	rychlost V130
160	rychlost V100

KLAD VÝKRESŮ

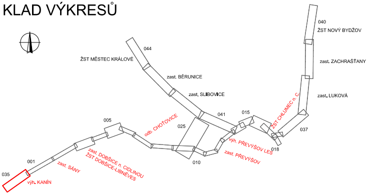
040
ŽST NOVÝ BYDŽOV
044
ŽST MĚSTEC KRÁLOVÉ
zast. ZACHRAŠŤANY
zast. BĚRUNICE
zast. SLIBOVICE
zast. LUKOVÁ
041
015
ŽST CHLUMEC n. C.
005
odb. CHOŤOVICE
025
037
001
zast. DOBŠICE n. CIDLINOU
ŽST DOBŠICE-LIBNĚVES
výh. PŘEVÝŠOV LES
018
zast. PŘEVÝŠOV
010
zast. SÁNY
035
výh. KANÍN

Výškový systém Bpv
Souřadný systém S-JTSK

-

Přehled revizí přílohy

Rev.	Datum	Vypracoval	Popis obsahu revize	Kontr.	Schv.
3	30.11.2022	JKo	Doplnění protihlukových opatření	MBa	MBa
2	15.04.2021	JKo	Úprava rozhraní staveb a technologické části	MBa	MBa
1	15.12.2020	JKo	První vydání DÚR	MBa	MBa

Objednatel

Správa železnic, státní organizace
Dlážděná 1003/7, CZ 110 00 Praha 1
Stavební správa západ
Sokolovská 1955/278, CZ 190 00 Praha 9
www.spravazeleznic.cz

SPRÁVA ŽELEZNIC

Zhotovitel

Společnost „MM-Prodex: Kanín - Chlumec“

Vedoucí společnosti
Mott MacDonald CZ, spol. s r.o.
Národní 984/15
CZ 110 00 Praha 1
+420 221 412 800
www.mottmac.com

Společník 1
MOTT MACDONALD LIMITED
Národní 984/15
CZ 110 00 Praha 1
+420 221 412 800
www.mottmac.com

Společník 2
VALBEK&PRODEX, spol. s r.o.
V Olšinách 2300/75, 100 00 Praha 10
+420 277 007 726, www.valbek.eu

Zpracovatel části

Mott MacDonald CZ, spol. s r.o.
Národní 984/15
CZ 110 00 Praha 1
+420 221 412 800
www.mottmac.com

Akce

Modernizace trať. úseku odb. Kanín - Chlumec nad Cidlinou (včetně)

Část dokumentace

C SITUAČNÍ VÝKRESY
C.3 Koordinační situační výkres

Název přílohy

Situace ŽST Velký Osek km 307,100 - 2,150

Stupeň dokumentace	DÚR
Měřítko	1 : 2 000
Formát	7 A4
Datum	viz výše

Manažer projektu	Ing. Michal Babič	Vypracoval	Jakub Kohút, DiS.
Koordinátor profese	Jakub Kohút, DiS.	Kontroloval	Ing. Michal Babič
Odpov. projektant	Jakub Kohút, DiS.	Schválil	Ing. Michal Babič

Číslo dokumentu	Revize	Část dokumentace	Číslo přílohy
386583-MMCZ-KOO-C_3-035	3	C.3	035

© Mott MacDonald
Tento dokument smí být užíván pouze osobou, která si jej objednala, a to pro účely a činnosti, pro které byl Zhotovitelem zpracován.
Tento dokument nesmí být jakkoliv užíván jinými osobami bez předchozího souhlasu Zhotovitele a osoby, která si jeho zpracování objednala.